PRESENTATIE
FEV VERGADERING

CLUSTERINGSOPGAVE
SPORTPARKEN GEMEENTE ENSCHEDE

28 oktober 2020

INHOUDSOPGAVE

CLUSTERINGSOPGAVE SPORTPARKEN GEMEENTE ENSCHEDE

1. Inleiding / Aanleiding van de clustering
2. Bezetting van velden en accommodaties
3. Wensen en behoeftes van verenigingen
4. Kansen en mogelijkheden
5. Clusteringsmogelijkheden en deelprojecten
6. Vervolgstappen

HUIDIGE SITUATIE VOETBAL IN ENSCHEDE

1. INLEIDING

- Totale ledenaantallen vertonen sinds 2017/18 **een dalende trend**;
- Er is ook een **verschuiving** van spelende naar niet-spelende leden:
  - Het aantal spelende leden is sinds 2017 gedaald van 8.200 naar 7.400;
  - Deze daling was al ingezet voor de Corona-crisis;
  - Dit gaat met name ten koste van de kleinere verenigingen;
  - Aanwas vanuit de jeugd blijft achter of verplaats naar grotere verenigingen;
  - De grotere verenigingen blijven stabiel;
- Ook is er een verschuiving van **zondag- naar zaterdag-voetbal**;
- **Inefficiënte bezetting** van voetbalvelden en accommodaties:
  - Op veel sportparken staan velden leeg of zijn onderbezet;
  - Sportparken van grote verenigingen zijn juist overbezet.

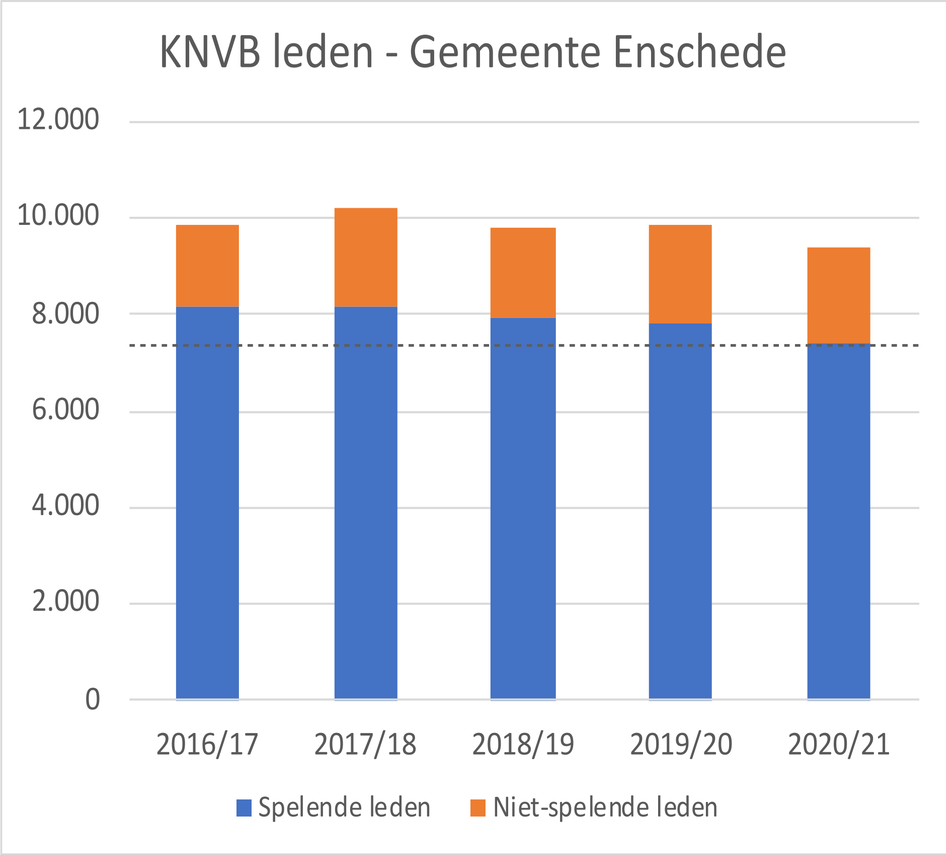

ANALYSE VAN HET LEDENVERLOOP PER VERENIGING

1. INLEIDING

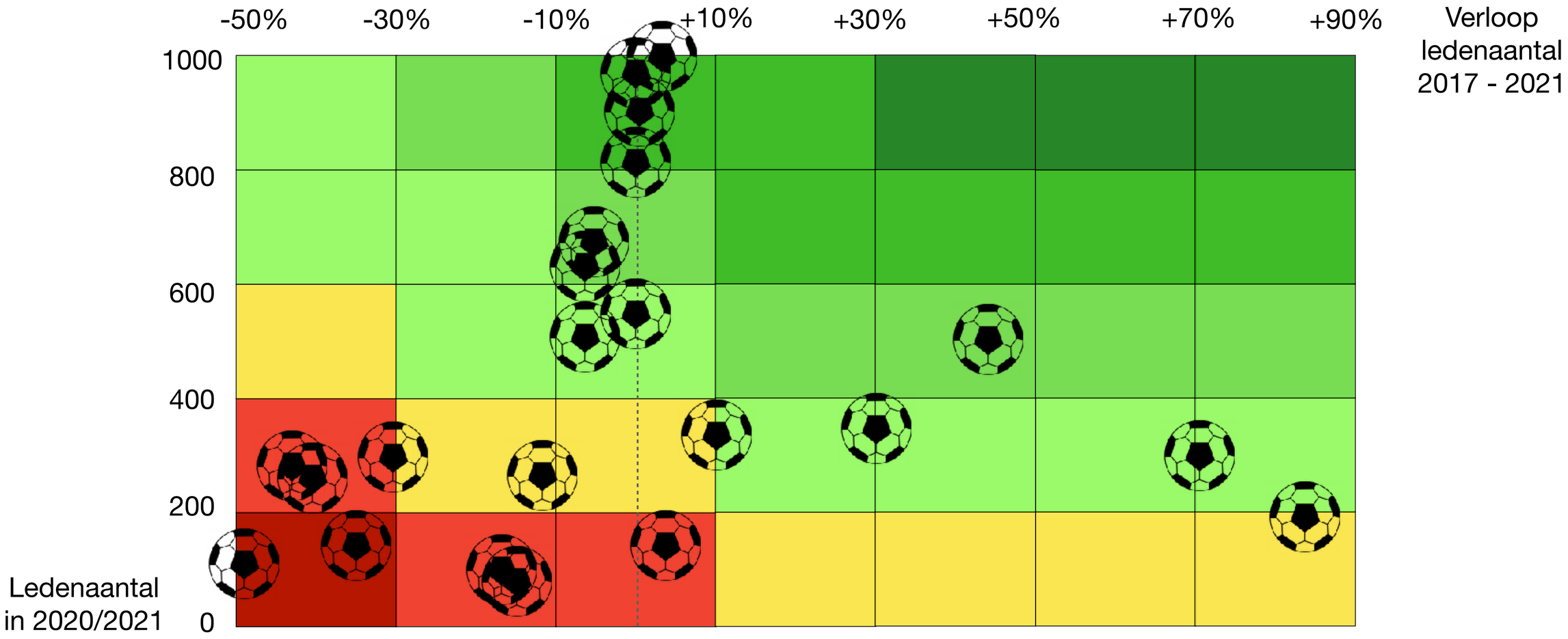

AANLEIDING VAN HET ONDERZOEK

1. INLEIDING

- Er is behoefte aan **vitale sportverenigingen** met moderne, toekomstbestendige en **duurzame sportaccommodaties**;
- Het inefficiënte gebruik van de sportparken zorgt ervoor dat het beschikbare **sportbudget niet optimaal wordt benut**;
- Er is binnen de gemeente **een taakstellende besparing** op de jaarlijkse exploitatiekosten van sportparken;
- Om met het beschikbare budget te kunnen blijven **investeren in de kwaliteit van het voetbal** om daarmee een **toekomstbestendig sportklimaat** te realiseren, is de gemeente voornemens om sportparken te clusteren door middel van verhuizingen en verregaande samenwerkingen tussen verenigingen;
- De gemeente kan het zich **niet langer veroorloven om in alle individuele accommodaties van verenigingen te investeren**, mochten er nu of in de toekomst nieuwe gebouwen en velden of grootschalige verbouwingen of uitbreidingen nodig zijn;
- De gemeente wil daarom in de toekomst **gericht gaan investeren in clusters**: multifunctionele accommodaties op sportparken met **meerdere verenigingen** en met een **hoge mate van samenwerking**.

VOORTRAJECT

1. INLEIDING

- Het traject naar de clustering van sportparken is **enkele jaren geleden al gestart;**
- Dit heeft nog niet geleid tot de gewenste samenwerkingen;
- Daarom zijn dit jaar na een herinventarisatie van het gebruik van de sportparken **concrete en realistische clusteringsmogelijkheden** in kaart gebracht;
- Het onderzoek bevindt zich nog in een verkennende fase, maar toch streeft de gemeente ernaar om deze waar mogelijk op korte of middellange termijn te kunnen **realiseren in overleg met de betreffende verenigingen**;
- In aanloop daar naartoe zijn er gesprekken gevoerd met de betreffende verenigingen die naar voren zijn gekomen als mogelijke partijen om aan te haken bij een van de geïdentificeerde clusters, om zo na te gaan hoe de verenigingen hier tegenaan kijken;
- Het voornemen is om de **kansrijke clusters** richting de zomernota 2021 verder uit te werken met de verenigingen die achter de gepresenteerde plannen staan.

BEZETTING VAN VELDEN EN ACCOMMODATIES

2. ANALYSE BEZETTING EN BEHOEFTES

- Er vindt momenteel een (landelijke) **verschuiving van zondag- naar zaterdag**-voetbal plaats, waardoor op zondag velden leeg staan en op zaterdag een te kort aan wedstrijdvelden is;
- Voor een objective vergelijking is de **online tool van de KNVB** gebruikt om de veldbehoefte per norm-team te berekenen;
- Op basis hiervan is er een **beperkte ondercapaciteit voor trainingen** op 5 sportparken;
- Voor de vier grootste verenigingen (Sparta, VOGIDO, Rigtersbleek en Avanti-W.) is er een tekort van wedstrijdvelden op zaterdag:
- **Op zondag is er op alle sportparken een (ruime) overcapaciteit van wedstrijdvelden**;
- Bepaalde **kleedaccommodaties zijn (sterk) verouderd** en behoeven groot-onderhoud / modernisering;
- Daarnaast speelt momenteel de **kunstgrasveld discussie**. Het clusteren van sportparken en minder kunstgrasvelden is een lastige combinatie. Daarom zal er met name gekeken worden naar een duurzamer type kunstgras.

1 **Bruto speeltijd** = netto speeltijd + pauze + wisseltijd (inloop/uitloop)

2 **Netto veldbezetting** = het netto aantal uur dat er effectief op thuisvelden gevoetbald wordt

Bruto veldbezetting = het aantal uur dat nodig is om alle thuiswedstrijden af te werken

In de berekening wordt ervan uitgegaan dat teams de helft van hun wedstrijden thuis spelen.

3 **Capaciteit wedstrijdveld**
Bruto speeltijd zaterdag is van 09:00 tot 16:30.
Bruto speeltijd zondag is van 10:00 tot 16:30.

4 **Benodigde wedstrijdvelden** = bruto veldbezetting / capaciteit wedstrijdveld.

De uitkomst wordt naar boven afgerond. Er wordt geen onderscheid gemaakt in gebruik hoofdveld en overige wedstrijdvelden.De hoogste uitkomst is bepalend voor het aantal benodigde wedstrijdvelden.

5 Rekening houdend met trainen eveneens op de woensdagmiddag

6 Hoogst aantal benodigde wedstrijdvelden x 2.

Let op: zie kwaliteitsnormen club- kleedgebouw voor aanvullende voorwaarden zoals grootte en teamlockers.

7 Op basis van een seizoen van 36 weken

VOORWAARDEN VAN VERENIGINGEN BIJ CLUSTERING

3. WENSEN EN BEHOEFTES VAN VERENIGINGEN

Belangrijke wensen en behoeftes die door verenigingen worden genoemd bij een eventuele clustering zijn o.a.:

- **Behoud van een eigen identiteit**, zodat leden zich thuis blijven voelen bij de club;
- Behoud van de **kantine als belangrijkste inkomstenbron** voor de club te waarborgen;
- Rekening houden met het **verzorgingsgebied** en de **reisafstanden** van de leden;
- Bij verhuizing, samenwerking of fusie dient goed gekeken te worden naar de **culturen** van de betreffende clubs;
- **Betrokken worden in het proces.**

CLUSTERINGSMOGELIJKHEDEN

4. KANSEN & MOGELIJKHEDEN

- Sportparken waar velden leeg staan of onderbezet zijn kunnen geclusterd worden, waardoor de gemeente **gericht kan investeren in nieuwe accommodaties**, waarbij meerdere verenigingen worden geholpen;
- Door het gezamenlijk gebruik van velden en kleedkamers zal een **optimale bezetting** gerealiseerd kunnen worden o.b.v. de maximale speeluren;
- Door het verhuur van (trainings)velden en kleedkamers centraal te regelen, ontstaat er **flexibiliteit** richting de toekomst;
- Bij een veranderend ledenaantal hoeven verenigingen dan **geen huur meer te betalen over velden en ruimtes die zij (tijdelijk) niet nodig hebben**;
- Het gebruik van **teamlockers** kan de capaciteit van kleedkamers verhogen;
- Over het gebruik en exploitatie van de kantine(s) dienen goede afspraken gemaakt te worden, zodat alle leden zich thuis blijven voelen en deze bron van inkomsten behouden blijft voor de verenigingen.

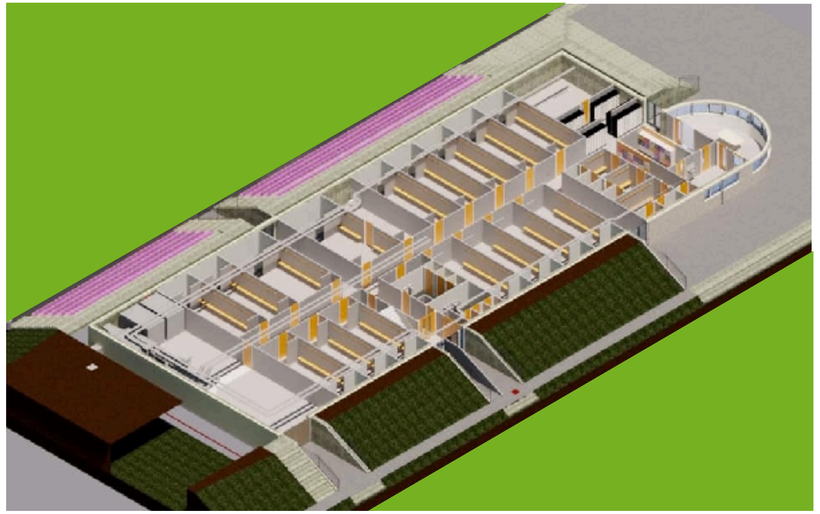

CLUSTERINGSMOGELIJKHEDEN

4. KANSEN & MOGELIJKHEDEN

- Indien verenigingen instemmen met de beoogde samenwerking kan er gestart worden met de haalbaarheidsstudie naar **een nieuwe multifunctionele (sport)accommodatie** (een zgn. ‘MFSA’ of ‘MFA');
- Een nieuwe accommodatie zorgt voor een **moderne, veilige en duurzame sportomgeving** en **meer aantrekkingskracht op (jeugd)leden;**
- Uitgangspunt is een overkoepelende eigendom en exploitatie o.b.v. **’parkmanagement’** (bijv. onderhoud, marketing en administratie worden centraal geregeld);
- Hierdoor **blijven de huur en gebruikskosten laag**, maar komt er ook **minder druk op het vrijwilligerskader**;
- Mogelijke verbinding met onderwijshuisvesting.

HUIDIGE SITUATIE SPORTPARKEN EN (VOETBAL)VERENIGINGEN

5. CLUSTERINGSMOGELIJKHEDEN

vv Drienerlo

SVV '91
TVV
ERC '69 (rugby)
Broncos (Am. Fo.)

Achilles
EMOS

Rigtersbleek

BSC Unisson

FC Suryoye-Mediterraneo
FC Aramea
Victoria '28
vv UDI
~~Enschedese Boys~~

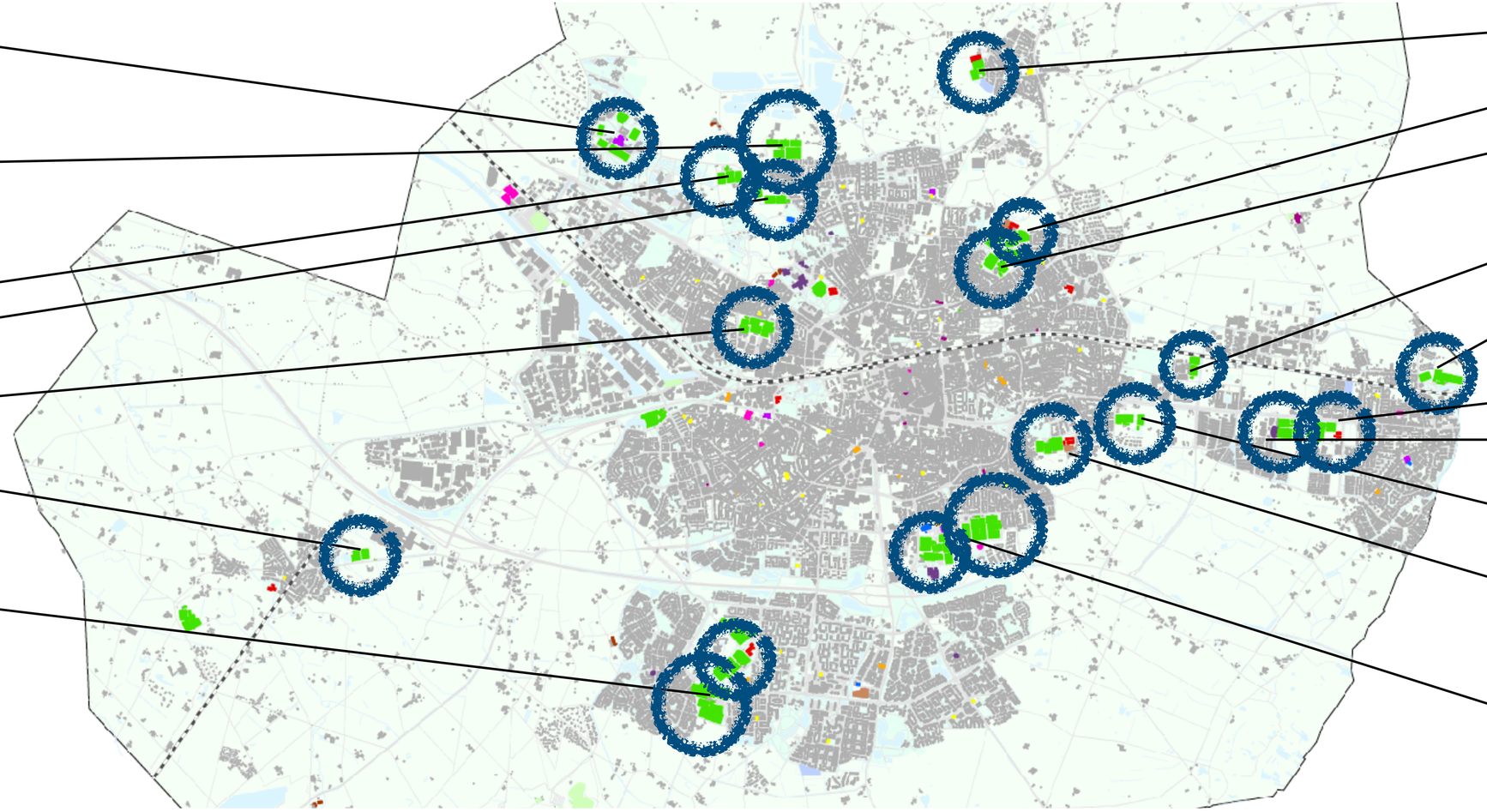

LSV Lonneker

TTT (honk-/softbal)
Sparta Enschede
SV Vosta

FC het Centrum

Sportlust Glanerburg
~~VV Glanerburg~~
GVV Eilermark
Avanti-Wilskracht

EVV Phenix

VOGIDO

~~Zuid-Eschmarke~~
EFC PW 1885
SC Enschede
De Tubanters
FC Twente (Vr./O16)

Huidige sportparken

SPORTPARKEN DIE IN EERSTE INSTANTIE BUITEN DE CLUSTERINGSOPGAVE VALLEN

5. CLUSTERINGSMOGELIJKHEDEN

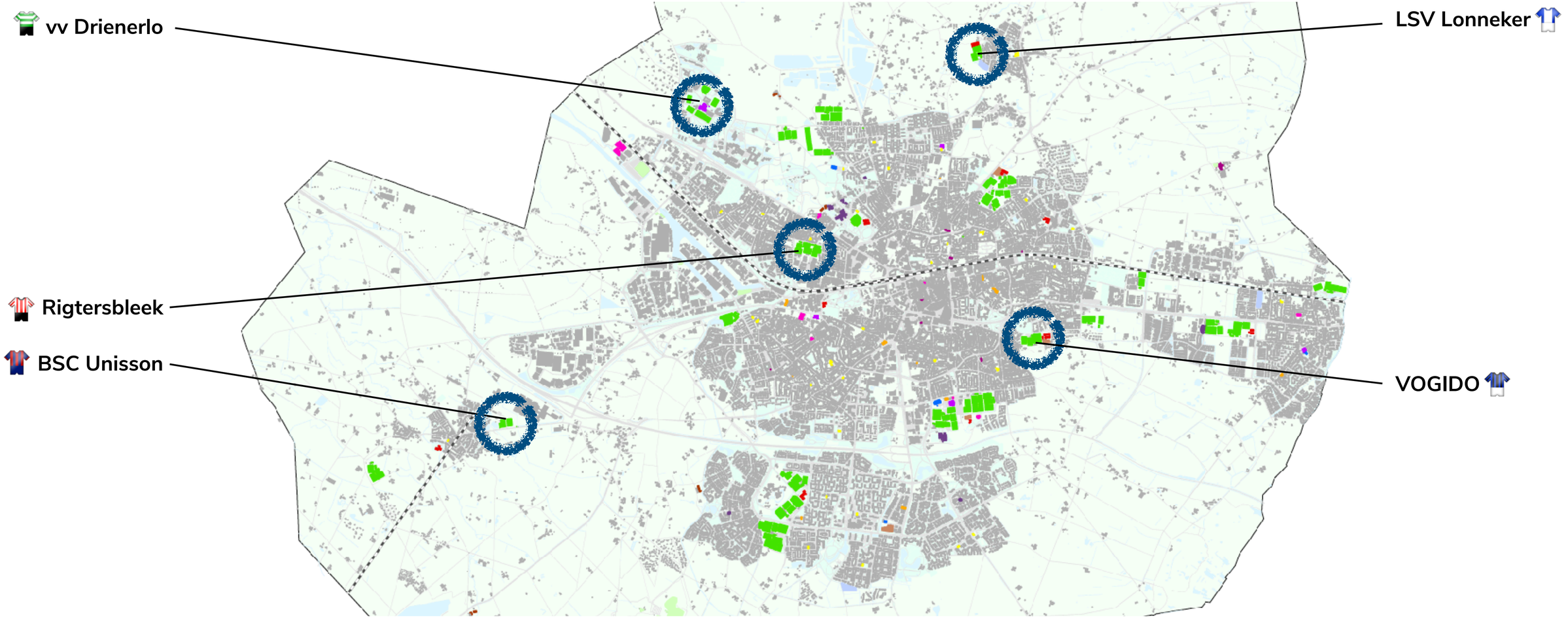

Huidige sportparken die geen directe rol spelen in de clusteringsopgave

CLUSTERINGSMOGELIJKHEDEN OP KORTE TERMIJN (“PILOT PROJECTEN”)

5. CLUSTERINGSMOGELIJKHEDEN

(Mogelijk aanhaken bij Wesselerbrink)
SVV ’91
TVV

(Mogelijk aanhaken bij Het Diekman)
ERC ’69
Broncos

MFSA Enschede-Zuid (Wesselerbrink)
FC Suryoye-Mediterraneo
FC Aramea
Victoria ’28

vv UDI

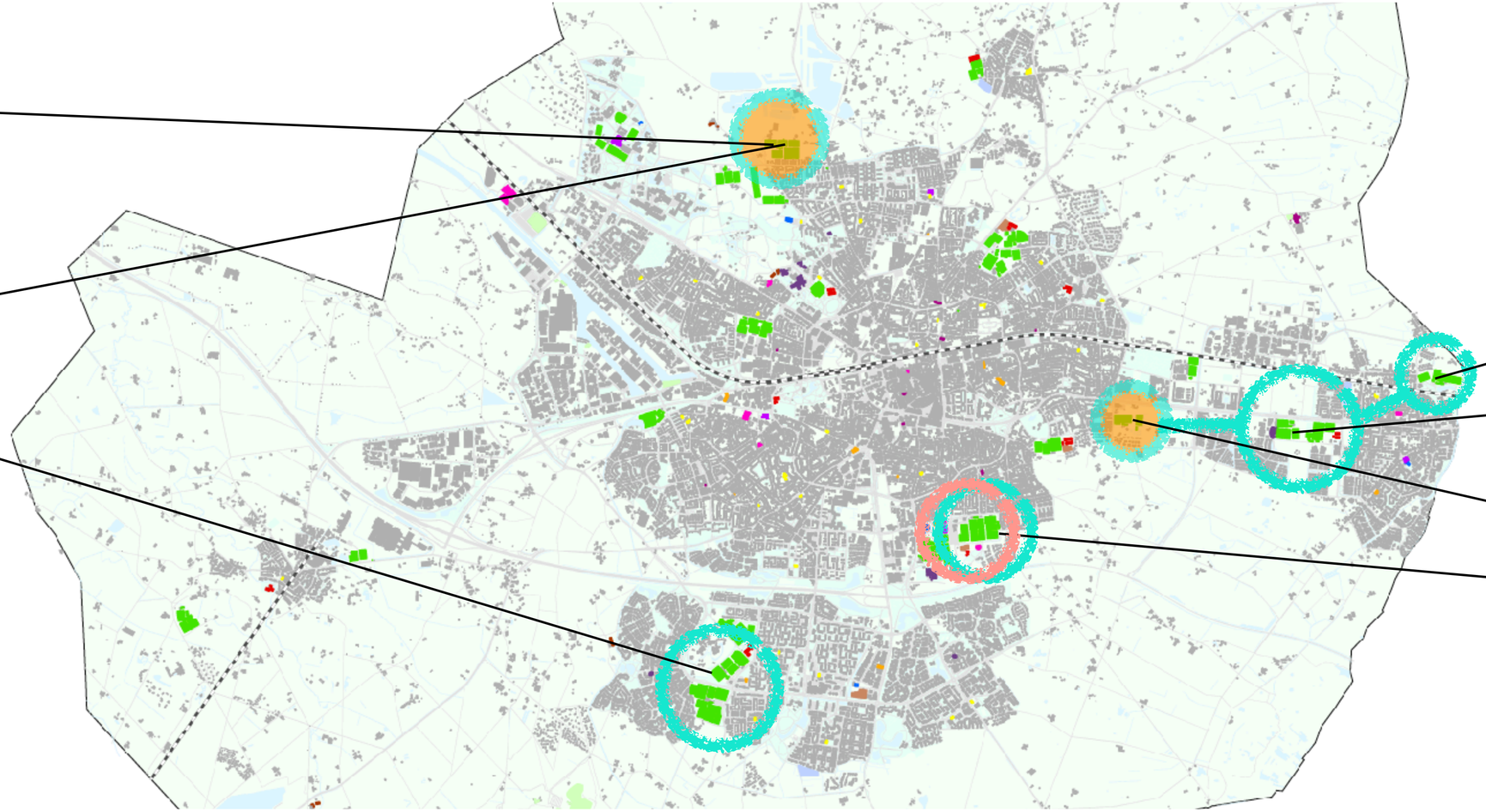

MFSA Enschede-Oost (Glanerbrug)
Sportlust
Eilermark
Avanti-Wilskracht

Phenix

Sportcampus Diekman
EFC PW 1885
SC Enschede
De Tubanters

FC Twente (Vr./O16)

Korte termijn (3-5 jaar)

Middellange termijn (5-10 jaar)

Lange termijn >10 jaar

CLUSTERINGSMOGELIJKHEDEN OP (MIDDEL)LANGE TERMIJN

5. CLUSTERINGSMOGELIJKHEDEN

MFSA Noord-West
Achilles
EMOS

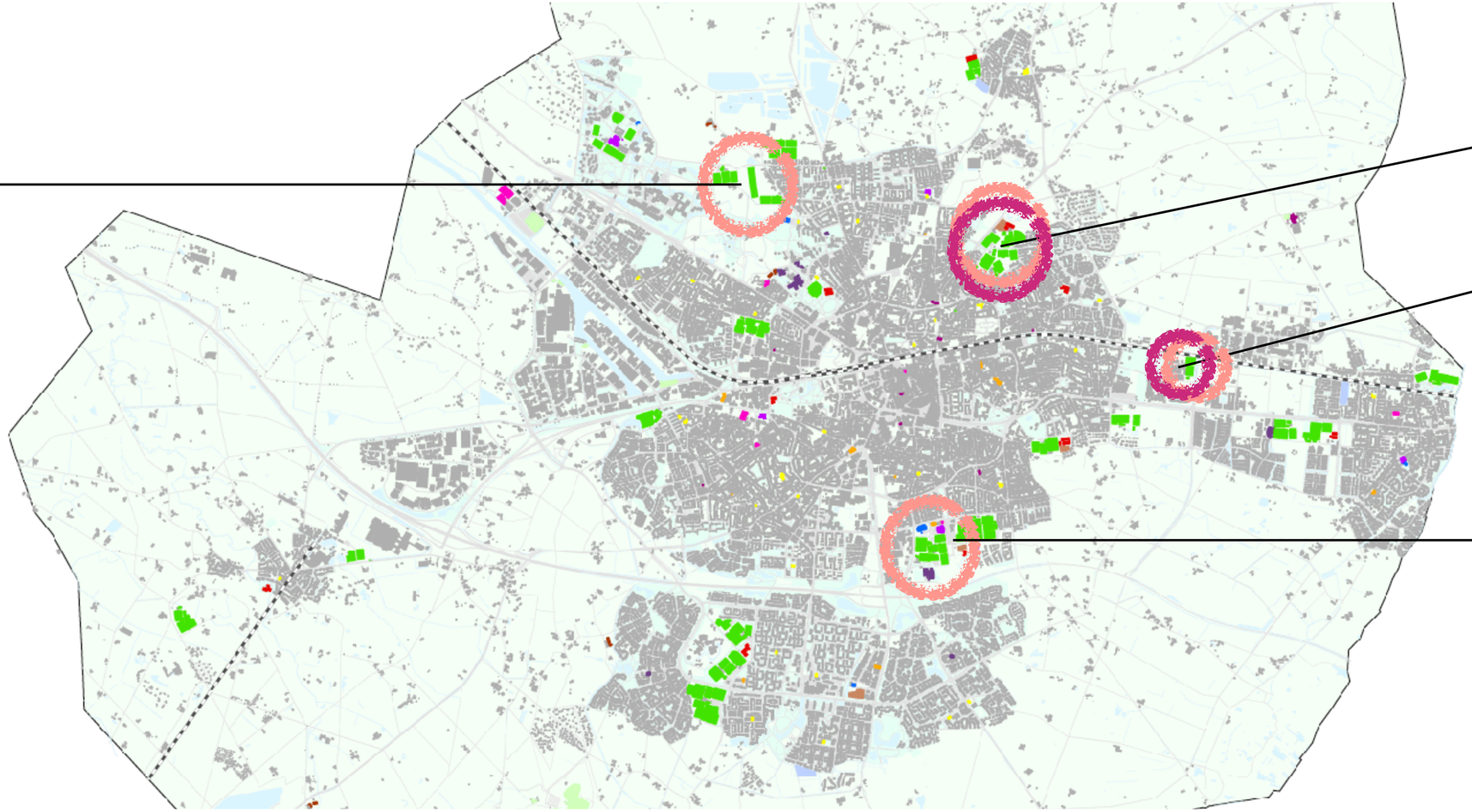

MFSA Noord-Oost
Sparta
SV Vosta
Tex Town Tigers

FC het Centrum

Verdere ontwikkeling Talentencampus en MFSA Diekman

Korte termijn (3-5 jaar)

Middellange termijn (5-10 jaar)

Lange termijn >10 jaar

BEOOGDE TOEKOMSTIGE SITUATIE SPORTPARKEN

5. CLUSTERINGSMOGELIJKHEDEN

vv Drienerlo

MFSA Noord-West
Achilles
EMOS

Rigtersbleek

BSC Unisson

MFSA Enschede-Zuid (Wesselerbrink)
FC Suryoye-Mediterraneo
FC Aramea
Victoria ’28

SVV ‘91
vv UDI
TVV

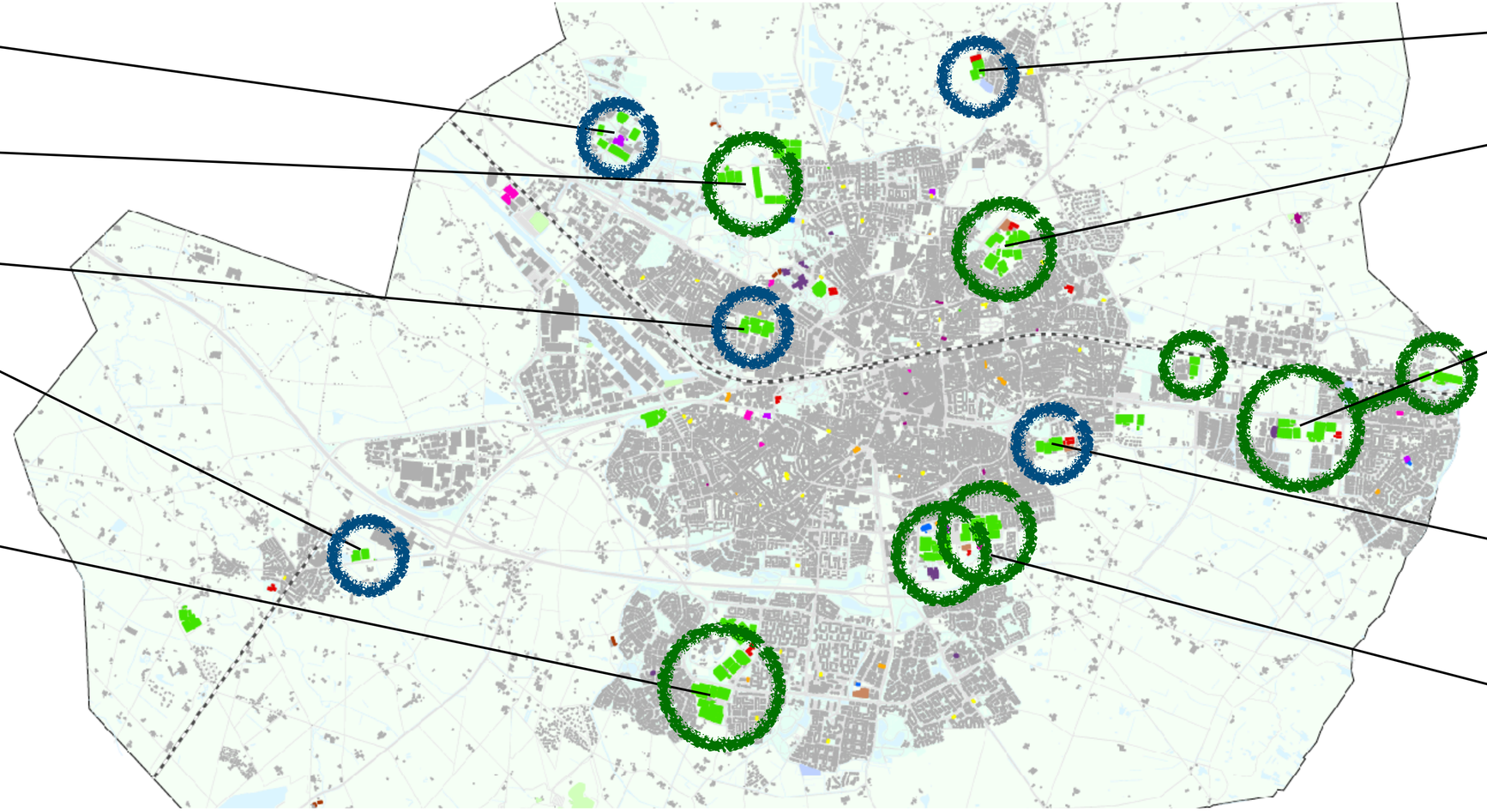

LSV Lonneker

MFSA Noord-Oost
Sparta
SV Vosta

MFSA Enschede-Oost
Sportlust
Eilermark
Avanti-Wilskracht
Phenix

FC Het Centrum

VOGIDO

MFSA Diekman
EFC PW 1885
SC Enschede
De Tubanters
ERC '69 / Bronco's
FC Twente (Vr./O19)

Huidige sportparken

Vernieuwde sportclusters op de lange termijn

TE NEMEN STAPPEN OP DE KORTE TERMIJN

6. VERVOLGSTAPPEN

- Voor de Kerst een Plan van Aanpak presenteren aan het College van B&W met als beoogd resultaat een goedkeuring voor het **uitwerken van de prioriteit-deelprojecten** (richting een beslisdocument voor de Zomernota 2021);
- De voorgenomen clusteringsmogelijkheden **verder bespreken met de betreffende verenigingen** en **vroegtijdig mandaad ophalen** bij de besturen en leden;
- Een **planning** voor de andere clusteringsmogelijkheden;
- Een technische en financiële **haalbaarheidsstudie** per deelproject binnen de clusteringsopgave;
- Samen met de verenigingen en mogelijk andere stakeholders de **precieze invulling** en **afspraken** over het programma en gebruik van de accommodaties en velden verder uitwerken.